Dossier de presse

100 ans de stèles

Matthieu Dorval, Bang Hai Ja, Choi Jun-Kun, Loic Le Groumellec, Wei Ligang, Victor Segalen

Lieu : 29, 33 avenue Matignon, 75009 Paris

Du 01 juin 2016 au 30 septembre 2016

Vernissage le 01 juin 2016

Françoise Livinec

24 , rue de Penthièvre
75008 Paris

+33 (0)1 40 07 58 09
contact@francoiselivinec.com
www.francoiselivinec.com

Communiqué de presse

Victor Segalen s'est interrogé sur la relation étroite qui existe entre la peinture, la calligraphie et la poésie. En 1916 il se fait accompagner d'un estampeur professionnel qui réalisera tout au long de son périple chinois des estampages de stèles. Pour commémorer les 100 ans de ces réalisations, Françoise Livinec a invité les contemporains: Wei Ligang, Yang Xiaojian, Bang Hai Ja, Bai Ming, Jang Kwang Bum, Kim Tae-Ho, Loïc Le Groumellec et Matthieu Dorval. Leur travail renvoie à la stèle ou par le travail sur le papier (Loïc Le Groumellec, Wei Ligang et Bang Hai Ja) ou par le sujet (Matthieu Dorval et Yang Xiaojian).

Françoise Livinec

24 , rue de Penthièvre
75008 Paris
+33 (0)1 40 07 58 09
contact@francoiselivinec.com
www.francoiselivinec.com

Bang Hai Ja

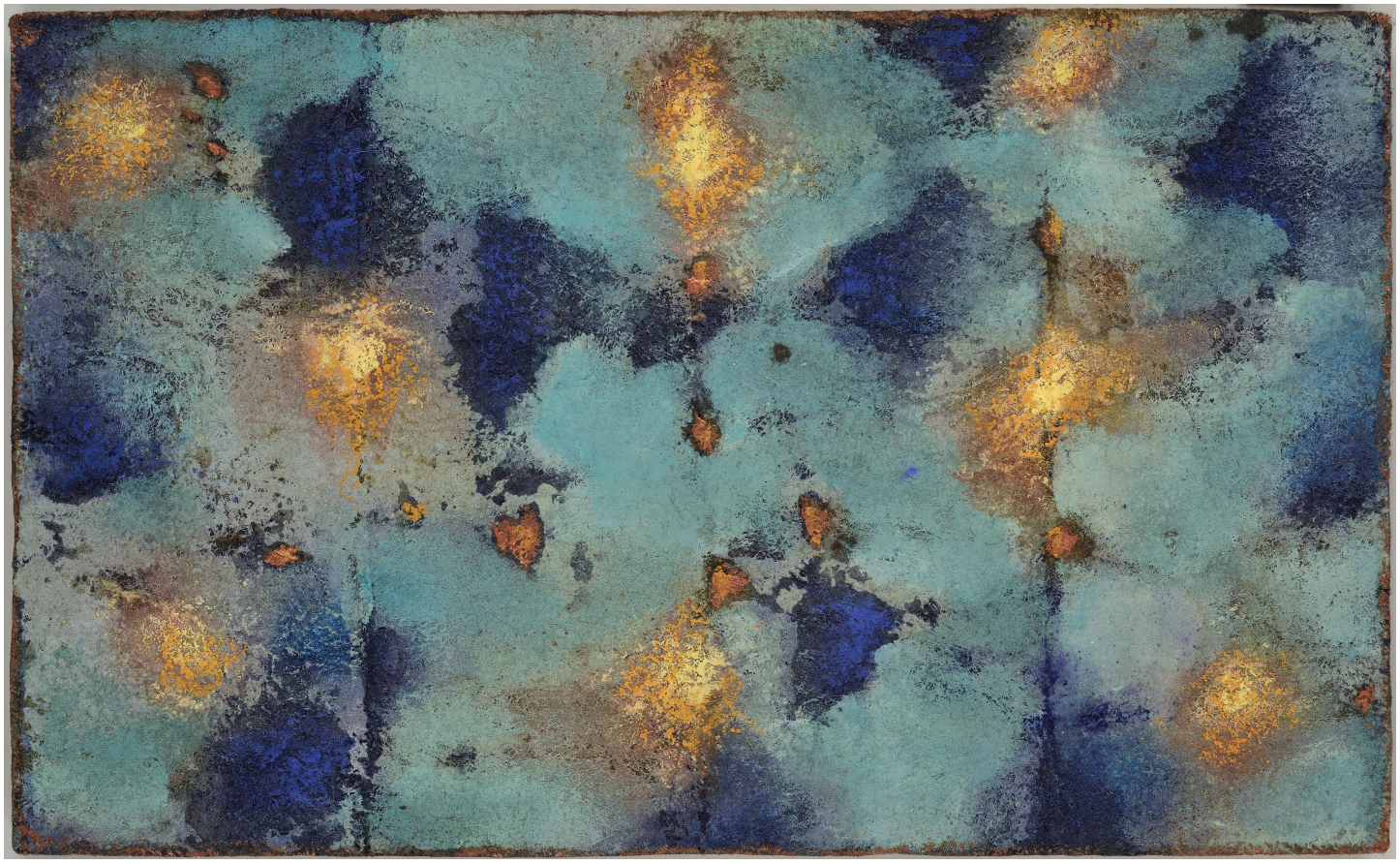

Bang Hai Ja
Souffle d'or, 2002
Pigments naturels
32 x 52 cm
Signé au dos
N° Inv. BHJ15110017

Françoise Livinec

24 , rue de Penthièvre
75008 Paris
+33 (0)1 40 07 58 09
contact@francoiselivinec.com
www.francoiselivinec.com

Choi Jun-Kun

Choi Jun-Kun
Sea, 2016
encre de Chine sur toile
150 x 150 cm
N° Inv. CJK2016_1

Françoise Livinec

24 , rue de Penthièvre
75008 Paris
+33 (0)1 40 07 58 09
contact@francoiselivinec.com
www.francoiselivinec.com

Choi Jun-Kun

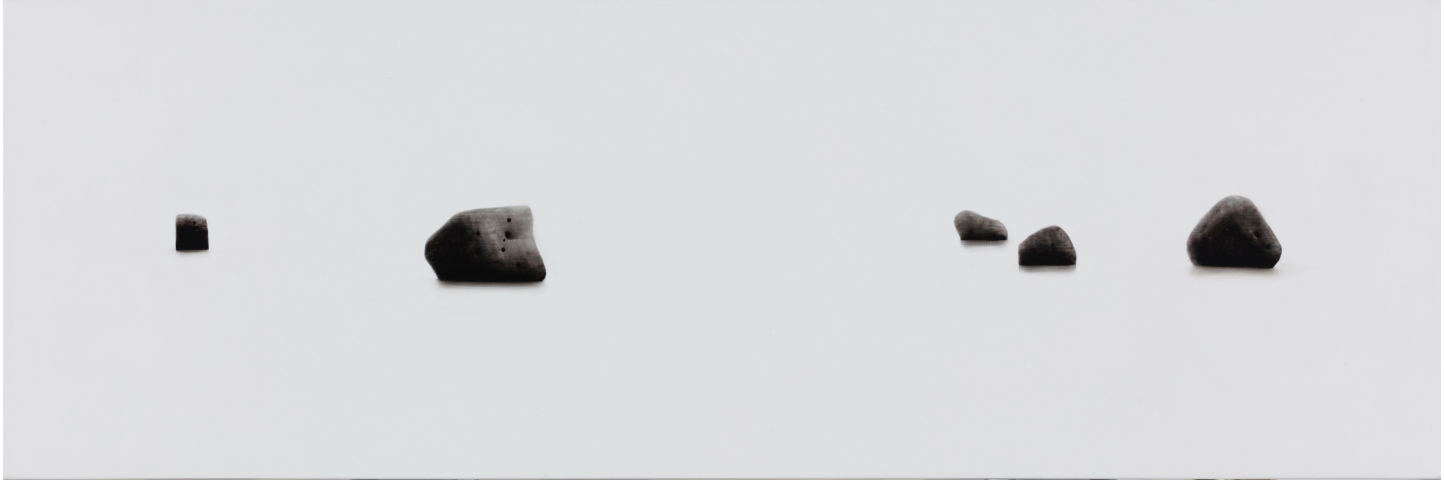

Choi Jun-Kun
Sea, 2016
Encre de Chine sur toile
30 x 90 cm
N° Inv. CJK2016_19

Françoise Livinec

24 , rue de Penthièvre
75008 Paris
+33 (0)1 40 07 58 09
contact@francoiselivinec.com
www.francoiselivinec.com

Matthieu Dorval

Matthieu Dorval
Noir et bleu, 2013
Technique mixte
101 x 66 cm
N° Inv. MD2013_1

Françoise Livinec

24 , rue de Penthièvre
75008 Paris
+33 (0)1 40 07 58 09
contact@francoiselivinec.com
www.francoiselivinec.com

Matthieu Dorval

Matthieu Dorval
Le génie du lieu, 2016
Huile sur toile
100 x 90 cm
N° Inv. MD2016_2

Françoise Livinec

24 , rue de Penthièvre
75008 Paris
+33 (0)1 40 07 58 09
contact@francoiselivinec.com
www.francoiselivinec.com

Victor Segalen

Victor Segalen
Zhong, circa 1910
Estampage
176 x 125 cm
N° Inv. VS2016_5

Françoise Livinec

24 , rue de Penthièvre
75008 Paris
+33 (0)1 40 07 58 09
contact@francoiselivinec.com
www.francoiselivinec.com

Bang Hai Ja

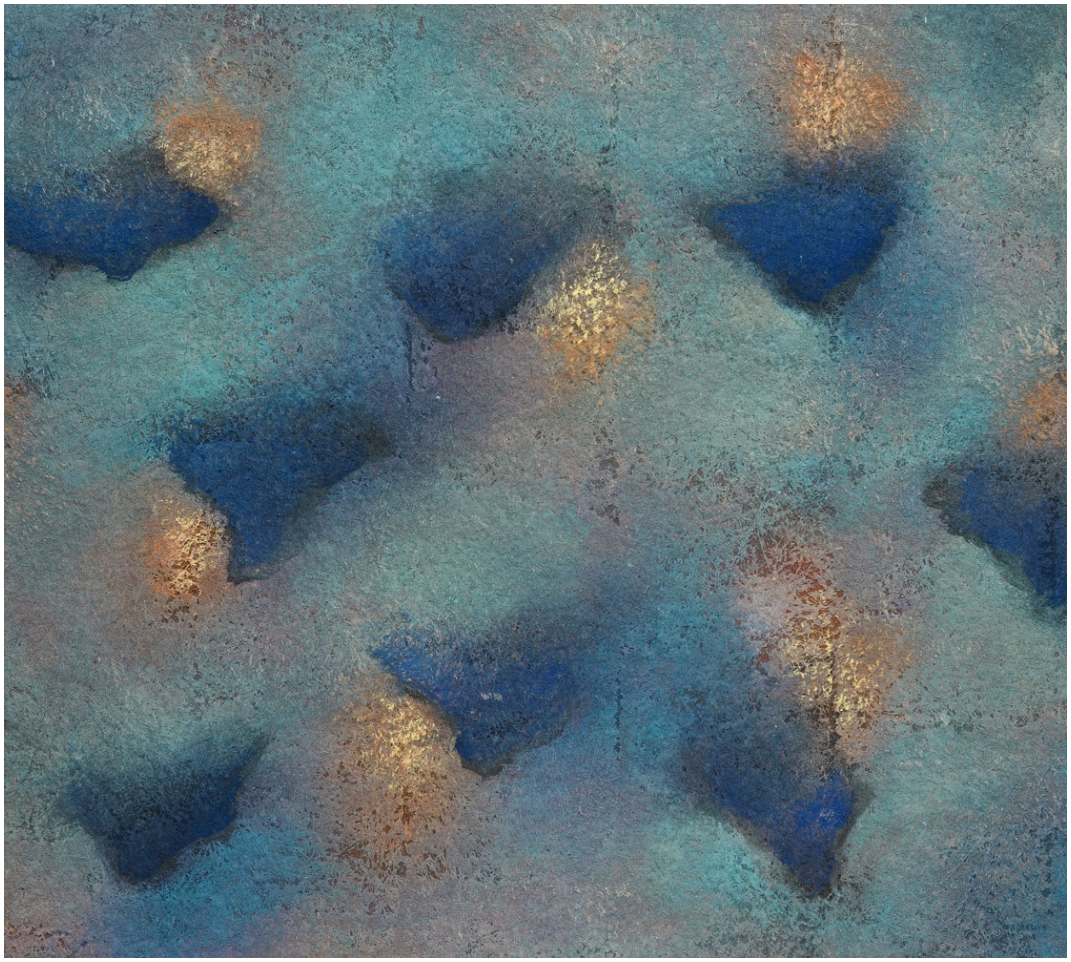

Bang Hai Ja
Matière-Lumière, 2004 - 2016
Pigments naturels sur papier géotextile
40.7 x 46.3 cm
N° Inv. BHJ2004_4

Françoise Livinec

24 , rue de Penthièvre
75008 Paris
+33 (0)1 40 07 58 09
contact@francoiselivinec.com
www.francoiselivinec.com

Loic Le Groumellec

Loic Le Groumellec
Ecriture, 2012
Gouache sur papier
76 x 56 cm
Signé au dos
N° Inv. LLG15120065

Françoise Livinec

24 , rue de Penthièvre
75008 Paris
+33 (0)1 40 07 58 09
contact@francoiselivinec.com
www.francoiselivinec.com